RAPPORT D'ACTIVITÉS 22 // 23

MOISSON ESTRIE

TABLE DES MATIÈRES

03 / MOT DU PRÉSIDENT ET DU DIRECTEUR GÉNÉRAL

04 / NOTRE ÉQUIPE

05 / L'APPROVISIONNEMENT - LA CUEILLETTE DES DENRÉES

06 / ORGANISMES DESSERVIS

08 / SERVICE D'ENTRAIDE

09 / L'ÉPICERIE SOCIALE

10 / CUISINE DE TRANSFORMATION ALIMENTAIRE

11 / PROJET D'AGRANDISSEMENT+SOUHAITS

12 / NOS PRÉCIEUX BÉNÉVOLES

14 / FINANCEMENT

16 / NOS PARTENAIRES

18 / DÉPART/ARRIVÉE DIRECTRICE.TEUR

19 / LES COMPARATIFS

NOTRE MISSION

Moisson Estrie est un organisme socio-économique voué à la réduction du gaspillage alimentaire et à la redistribution de denrées auprès des personnes qui vivent une période de vulnérabilité économique, via une aide directe ou par l'intermédiaire d'organismes. La transformation d'aliments et l'insertion socio-professionnelle complètent cette mission première pour lutter contre l'insécurité alimentaire dans une perspective d'intervention globale et durable.

TERRITOIRE DESSERVI

MOT DU PRÉSIDENT ET DU DIRECTEUR GÉNÉRAL

Pierre Bélisle
Président de Moisson Estrie

Christian Bibeau
Directeur général

Tome 3 : Un nouveau départ et de nouveaux horizons

Départ : 1- Action de partir, de quitter. 2- Commencement d'une réalisation envisagée, d'une action, d'une activité.

Sans aucun doute, l'année 2022-2023 est une année de départ. D'abord parce qu'après 11 ans de travail et de dévouement, Geneviève Côté annonçait son désir de relever de nouveaux défis et de remettre les rênes de l'organisme. Il va sans dire que Geneviève a laissé une trace indélébile dans la grande histoire de Moisson Estrie et que son legs est un véritable tremplin pour le développement de l'organisme.

Comme un départ signifie aussi un commencement, 2022-2023 voit aussi l'arrivée en poste de Christian Bibeau à la direction générale. Une énergie nouvelle, de nouveaux projets, une vision commune en construction. Tout cela alors que Moisson Estrie évolue à la vitesse Grand V pour répondre aux besoins grandissants de la population via le service d'entraide et que son réseau d'organismes accrédités fait aussi face à un accroissement des demandes.
De beaux défis en perspective et de nouveaux partenariats à créer pour confirmer le leadership de Moisson Estrie dans la lutte contre l'insécurité alimentaire.

Tout cela est possible grâce à une équipe expérimentée, engagée et fière d'être partie prenante du développement de l'organisme. Tout cela est possible grâce à l'implication active, l'affection et le sentiment d'appartenance des membres du conseil d'administration. Tout cela est possible grâce à l'appui et à l'enthousiasme des nombreuses personnes bénévoles sans qui nous n'y arriverions pas. Tout cela grâce à l'appui indéfectible de la population et de nos partenaires financiers qui rendent nos opérations possibles.

C'est avec notre plus grande reconnaissance que nous vous remercions chaleureusement de faire, vous aussi, partie de la grande histoire de Moisson Estrie.

NOTRE CONSEIL D'ADMINISTRATION

Président
Pierre Bélisle (1)
Expert-conseil, Gestion PB-Plus Inc.

Vice-président
Jean-Pierre Lavallée (2)
Consultant JPL Stratégie

Secrétaire
François Roy (3)
Médecin de famille, CIUSSS de l'Estrie-CHUS

Trésorier
Yanick Huot (4)
CPA, CA, associé
Raymond Chabot Grant Thornton

Administrateur
Benoit Huberdeau (5)
Conseiller en développement professionnel, Université de Sherbrooke

Administrateur
Jean-Louis Roy (6)
Retraité, homme d'affaire/gestionnaire

Administratrice
Amélie Jean (7)
Psychologue

Administrateur
Frédéric Bernier (8)
Médecin, CIUSSS de l'Estrie – CHUS

Administratrice
Alexandra Houde (9)
Avocate, Aide juridique de Sherbrooke

Administrateur
Mathieu Couture (10)
Pompier et ambulancier

Administratrice
Linda Pagé (11)
Directrice École Marie-Reine

NOTRE ÉQUIPE

Toute l'année, les hommes et les femmes qui composent notre fière équipe consacrent leurs compétences et leur énergie communicative à venir en aide à des milliers de gens dans le besoin partout en Estrie.

Geneviève Côté
2011-2022

Christian Bibeau
2022

Patricia Allard
2018

Jean-François Heath
2019

Élise Grenier
2013

Andréanne Béliveau
2015

Marino Rémillard
2015

Thomas H-Marcil
2015

Émilie Gamache
2015

Annie Deslandes
2017

Paola Garcia Lopez
2019

Mélissa Chassé
2020

Marilou Longpré
2020

Farzana Qusary
2020

Sandra Favreau
2021

Dany St-Laurent
2021

Véronique Morin
2022

Gabriel Deslauriers
2021

Marisol Provençale
2022

Griselda Parra Garcia
2022

Nancy Massé
2023

Leneris Gimenez
2023

Steve St-Pierre
2023

Sylvain Simard
2023

Martin Lunkenbein
2022

Julie Robidas
2023

Sylvain Martin
2022

François Jolin
2022

Karel Deslandes
2019-2023

Daniel Gagnon
2015-2022

Stéphanie Lacroix
2020-2023

Geneviève Dorion
2021-2022

LA CUEILLETTE DES DENRÉES

1 085 838 KG

de denrées récoltées chez + de 65 fournisseurs

Valeur marchande de

11 486 339 $

* Statistiques provenant de Les Banques Alimentaires du Québec

10 %
1 kg = 7.07$*
Boulangerie

Fruits et légumes
26 %
1 kg = 6.87$*

15 %
1 kg = 6.67$*
Produits laitiers

14 %
1 kg = 15.15$*
Viande

35 %
1 kg = 15.30$*
Produits Variés

Arianne, bénévole à l'entrepôt

Nos opérations ont permis de détourner 1703 tonnes de CO2 du site d'enfouissement l'équivalent de planter 9358 arbres

MOISSON ESTRIE APPROVISIONNE:

52 ORGANISMES DE LA RÉGION

5 JOURS PAR SEMAINE- DE 8H À 16H
52 SEMAINES PAR ANNÉE

Alexandra, François, Maryse et Joanne, bénévoles à l'entrepôt

55 % des denrées récoltées (KG) ont été redistribuées dans les organismes accrédités suivants:

Pour une valeur totale de 5 950 785$

6 BANQUES ALIMENTAIRES

	Denrées reçues $
• Armée du Salut	**429 972**
• Banque Alimentaire Lac-Mégantic	**453 678**
• Banque Alimentaire Memphrémagog	**426 030**
• Centre d'action bénévole de Valcourt et région	**60 629**
• L'Église Le Carrefour	**209 225**
• Moisson Haut-Saint-François	**1 110 525**

2 690 059 $

8 CUISINES COLLECTIVES

	Denrées reçues $
• Cuisine Amitié de de la MRC des Sources (Val des Sources)	**217 177**
• Cuisine collective de l'Office municipal d'habitation de Sherbrooke	**8 482**
• Cuisine collective Bouchée-Double Memphrémagog	**2 121**
• Cuisine collective La Jeanne	**27 544**
• Cuisine collective La Soupière	**3 759**
• Cuisine collective Le Blé d'Or	**34 982**
• Cuisine collective Genest Delorme	**767**
• Tabliers en Folie	**156 500**

451 332 $

9 SOUPES POPULAIRES

	Denrées reçues $
• Aide communautaire de Lennoxville	**66 316**
• Centre d'action bénévole des Sources (Val des Sources)	**261 343**
• Centre d'action bénévole R.H.Rediker (Stanstead)	**4 139**
• Centre d'action bénévole de Windsor	**265 553**
• Centre d'action bénévole de Coaticook	**333 523**
• Centre d'action bénévole de Magog	**25 027**
• La Chaudronnée de l'Estrie	**87 843**
• La Grande Table	**274 257**
• Sercovie Sherbrooke	**91 380**
	1 409 381 $

10 SERVICES D'HÉBERGEMENT ET MAISONS DE THÉRAPIE

	Denrées reçues $
• Centre Corps, Âme et Esprit	**187 351**
• Centre d'hébergement alternatif de Sherbrooke	**2 738**
• Domaine Perce Neige	**237 015**
• La Source Soleil	**18 109**
• Le Tremplin	**4 456**
• Maison Aube-Lumière	**16 163**
• Maison Nouvelle Vie	**291 729**
• MomentHom Maison Oygène	**2 372**
• Mon shack...Mes choix...Mon avenir	**53 356**
• Partage St-François	**170 058**
	983 347 $

19 AUTRES ORGANISMES OU PROJETS

	Denrées reçues $
• A.R.C.H.E. de l'Estrie	**17 029**
• Association Étudiante du Cégep de Sherbrooke	**13 528**
• Café Baobab	**13 311**
• Carrefour Accès Loisirs	**2 427**
• Carrefour Jeunesse Emploi - Richmond	**0**
• Centre communautaire Conseil Rehobot	**81 547**
• Coop solidarité alimentaire des Sources	**27 634**
• Défi Polyteck	**64 339**
• Goéland	**3 280**
• Iris Estrie	**11 767**
• La Cordée	**3 369**
• Maison de la Famille Les Arbrisseaux	**68 867**
• Maison de la Famille Memphrémagog	**0**
• Maison de la Famille Rêve et Espoir	**1 045**
• Maison des jeunes au point 14-18 Danville	**24 486**
• Maison des jeunes Waterville	**450**
• Naissance Renaissance Estrie	**16 572**
• R.A.M.E	**0**
• Table de Quartier 4 saisons	**67 015**
	416 666 $

Les gars de l'entrepôt

Paola Garcia, Adjointe au service d'entraide

SERVICE D'ENTRAIDE

Le Service d'Entraide de Moisson Estrie (SEME) accompagne les gens dans le besoin avec l'aide alimentaire directe grâce à son épicerie sociale. Notre équipe d'agents d'aide alimentaire évalue la situation de chaque personne rencontrée pour déterminer son admissibilité et la fréquence des dépannages alimentaires qui lui seront offerts. Si nécessaire, elle réfère les personnes dans le besoin vers des ressources complémentaires de la région.

Employés du service d'entraide

Qui aidons-nous

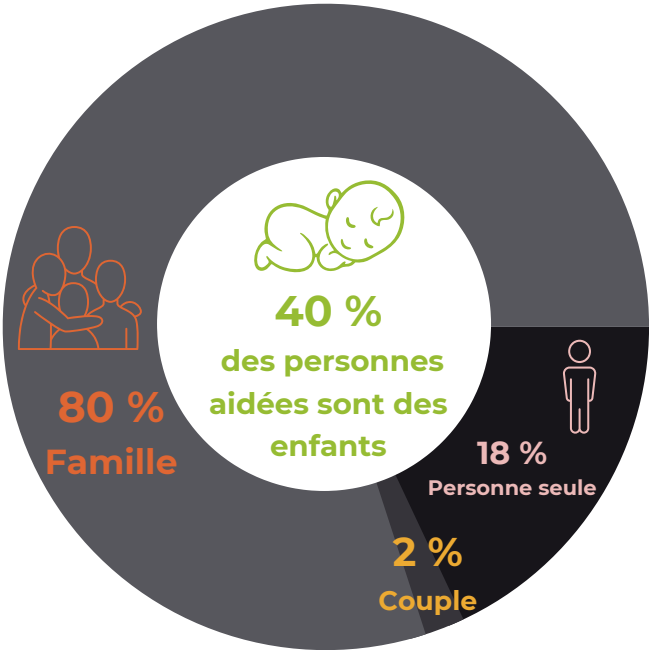

Moisson Estrie vient en aide à, en moyenne, 160 personnes tous les jours, chaque semaine, toute l'année.

L'ÉPICERIE SOCIALE

Bien plus que des dépannages alimentaires

Chez Moisson Estrie, les personnes accompagnées ont la possibilité de choisir elles-mêmes les denrées qui composeront leur dépannage alimentaire. Des bonifications au service de dépannage gratuit sont offertes sous différentes formes pour se procurer des denrées à un coût très réduit :

SERVICE D'ACHATS COLLECTIFS
pour des denrées complémentaires à moindre coût.

LE TRAIT D'UNION
donne accès à un service de dépannage à faible coût entre deux dépannages gratuits. Ce service offre un répit supplémentaire aux personnes dans le besoin.

DES METS PRÉPARÉS
sont mis en vente à prix modique grâce à notre cuisine de transformation.

Chantal et Anne, bénévoles à l'épicerie sociale.

Guylaine et Richard, bénévoles

Bénévoles, épicerie sociale

Patricia, responsable de l'épicerie sociale

15 213 DÉPANNAGES CETTE ANNÉE

REPRÉSENTANT UNE UNE VALEUR TOTALE DE 4 562 299 $

Chaque dépannage aide en moyenne 2,5 personnes

Chantal et Louise, bénévoles à la cuisine

Restaurant
La Moissonnée

Marilou et François, employés de la cuisine

CUISINE DE TRANSFORMATION ALIMENTAIRE

63 511 KG
des denrées récoltées ont évité le site d'enfouissement

701 050 $
de produits (valeur marchande) ont été transformés en cuisine

IMMEX SOCIÉTÉ IMMOBILIÈRE

Moisson Estrie est sensibilisé à la problématique du gaspillage alimentaire. Grâce à Immex Société Immobilière, notre équipe dispose d'une cuisine pour transformer les denrées en fin de vie en délicieux mets préparés, qui seront ensuite redistribués en aide directe ou via les organismes que nous desservons.

À QUI PROFITE CETTE TRANSFORMATION?

Annuellement, ce sont :

41 373 repas servis

2 470 portions remises aux écoles

10 602 portions rendues disponibles à l'épicerie sociale (valeur de 42 408 $)

LA CUISINE COMME PLATEAU D'APPRENTISSAGE

La cuisine de transformation de Moisson Estrie est un important plateau d'apprentissage et d'implication sociale. Chaque semaine, des gens en insertion socio-professionnelle, des bénévoles, des groupes scolaires et des équipes d'entreprises de la région viennent apprendre les rudiments de la transformation et de la conservation alimentaire, tout en étant sensibilisés au gaspillage.

Moisson Estrie s'agrandit

Un ajout de 1440 pieds carrés nous permet d'entreposer 64 nouvelles palettes, d'aménager une salle de tri et de faire de l'espace pour nos futurs projets.

Notre liste de souhaits

- ☑ Braisière — FAIT!
- ☐ Cuiseur à vapeur et trancheuse manuelle
- ☐ Transpalette électrique peseur
- ☑ Réaménagement de la salle d'attente du SEME pour la rendre plus accueillante — FAIT!
- ☐ Bonification du système informatique et transition numérique — En cours
- ☐ Une ressource humaine au développement des partenariats
- ☐ Laveuse et sécheuse commerciales

NOËL
CA DEVRAIT DURER TOUTE L'ANNEE

France, Edith et Guylaine, bénévoles

NOS PRÉCIEUX BÉNÉVOLES

LE BÉNÉVOLAT AU COEUR DE L'ACTION

Le travail bénévole est au cœur de l'action de Moisson Estrie et se déploie dans toutes nos sphères d'activités.
Tous les jours, des gens offrent leur temps pour aider en cuisine, à l'entrepôt, à l'épicerie sociale, à l'administration, à l'intervention et sur différents comités et projets spéciaux.
La contribution des bénévoles est essentielle à l'accomplissement de notre mission, et certains d'entre eux sont parmi nous depuis plusieurs années.

Suzanne, bénévole

Suzanne et Jeannette, bénévoles

Diane et Violette, bénévoles

LE BÉNÉVOLAT CHEZ MOISSON ESTRIE C'EST

257
Bénévoles réguliers impliqués

1049
Bénévoles ponctuels impliqués

34 658
heures de travail effectuées en bénévolat

L'équivalent de
19 personnes à temps plein

Lucie, bénévole à l'entrepôt

Bénévoles à la cuisine

IMPLICATION SCOLAIRE

Merci aux élèves des écoles pour leur belle implication.

Élèves bénévoles du Mont Notre -Dame

Centre St-Michel
Collège Mont Notre-Dame
École internationale du Phare
Le Salésien
Cégep de Sherbrooke
École La Samare
Séminaire de Sherbrooke
École Le Triolet
Université de Sherbrooke
École primaire Sacré-Coeur
École Sainte-Anne
École Notre-Dame-des-Champs

Marie, bénévole, Patricia, employée, Défilé du père-Noël

Bénévoles, Kiosque d'emballage

STAGES

5 stagiaires pour un total de **1059 heures.**

FINANCEMENT 2,7 MILLION $

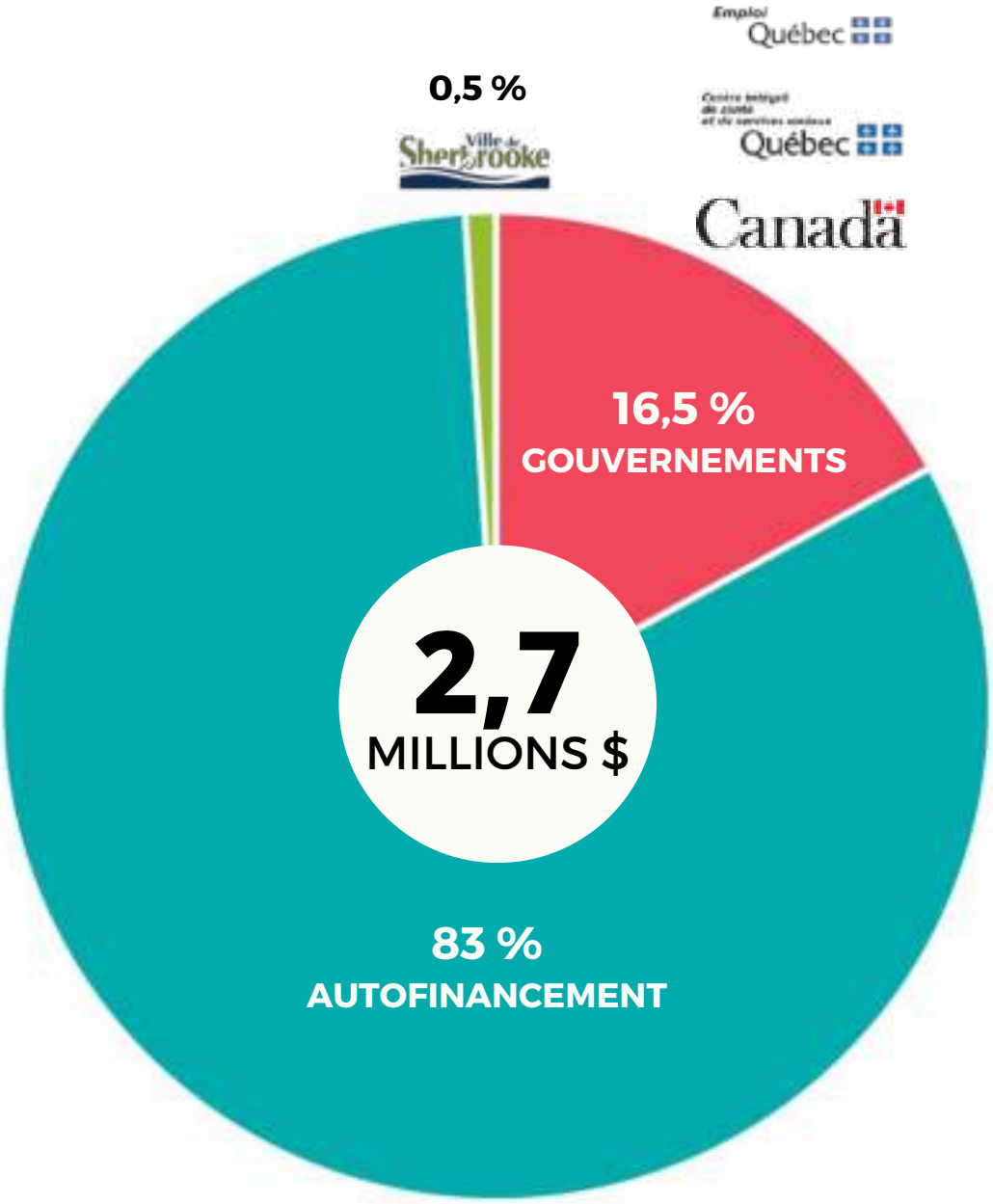

CLUB DES NOUILLES
Avril 2022 à mars 2023

GUIGNOLÉE DES QUARTIERS
Mai 2022
Octobre 2022

LA GRANDE RÉCOLTE
Automne 2022

LETTRE DE SOLLICITATION
Novembre 2022

GUIGNOLÉE DES MÉDIAS
Décembre 2022

EMBALLAGE DE CADEAUX
Décembre 2022

LACHANCE

Guignolée des quartiers

au profit de MOISSON ESTRIE

Valeur amassée
456 048 $

CLUB DES NOUILLES

Total amassé :
76 335 $

LA GRANDE RÉCOLTE
MOISSON ESTRIE
DONNEZ DU CŒUR... AU VENTRE

Total amassé
34 402 $

Belleau

SOYEZ EMBALLÉS DE GÉNÉROSITÉ

CARREFOUR L'ESTRIE

Total amassé
37 958 $

Merci

PARTENAIRES
DE MOISSON ESTRIE

Bénévoles et employés, défilé du Père Noël

La contribution de ces partenaires nous a permis de bonifier notre inventaire en denrées de toutes sortes.

UN GRAND MERCI À TOUS ET CHACUN POUR LEUR GÉNÉROSITÉ.

Merci aussi à tous ceux qui ne figurent pas dans cette liste et qui ont aussi nourri la mission de Moisson Estrie!

Membre du réseau des Banques alimentaires du Québec

Membre du réseau des Banques alimentaires du Canada

AFT Lennoxville
Agendrix
Aide juridique Estrie
Aliments Jardi
APAS
APPFMUS
Archidiocèse de Sherbrooke
Artistes-Peintres Associés de Sherbrooke
Attitude
Au cœur du pain
Avril Supermarché
Banque Nationale
BB's Quarlet
Bell Média
Bitfarms
Bombardier Produits Récréatifs
Boucherie Clément Jacques
Boucherie René & Richard
Boulangerie Georges
Boulangerie Kiri
Boulangerie Les Vraies Richesses
Brûlerie Faro
C. Rodrigue Le Laitier
Canadian Pacific
Carrefour de l'Estrie
Centre des arts de la scène Jean-Besré
Centre jeunesse Dufferin
Centre Technologie Avancée BRP
Champ D'Action
Chevaliers de Colomb Fleurimont
Chevaliers de Colomb - Conseil 9825
Clément le Gourmand
Clinique OptoPlus Sherbrooke
Club Entrepôt
Club Lion
Comptabilité Sansfaçon
Construction Christian Belleau
Coop Alentour
Cooper Standard
Costco
Créations Jade
Desjardins Entreprise
Dialogs
Église Plymouth Trinity
Éleveurs de volailles des Cantons-de-l'Est
Éleveurs de porcs de l'Estrie
Enterprise
Environex Sherbrooke
Équipe A
Espace Sundara
Fédération Blanche Universelle
Fédération de l'UPA-Estrie
Fédération étudiante de l'UdeS
Fromagerie La Chaudière
Fromagerie P'tit Plaisir
Fruits et Légumes de L'Estrie
GNR Corbus
Groupe Banque TD
IGA Bouchard
IGA Chapdeleine
IGA Couture
IGA Extra Sherbrooke
IGA Forgues
Jouvance
KDM & Cie
La Pinte
Laboratoire Charles River
L'Abri Végétal
Laiterie Coaticook
Le Petit Théâtre de Sherbrooke
Le Poivron Rouge
Les Promenades King
Les Vallons Maraîchers
Limocar Transdev
Loblaws Canada
Maison du Cinéma
Manoir St-Francis
Marché de poisson
Maxi
Métro Belvédère
Métro Plouffe King Est
Métro Plouffe Rock Forest
Natrel
O. Hainault
Ô Masculin Barbier
Passions Champêtre
Pâtisserie Duquette
Pharmaprix Belvédère
Pharmaprix Carrefour
Pharmaprix Jacques-Cartier
Pharmaprix Rock-Forest
Phoenix de Sherbrooke
Pizzbox
Pizzicato
Potager d'Emylou
Producteurs de lait de l'Estrie
Provigo Daniel Larouche
Provigo Jacques-Cartier
Provigo Lennoxville
Provigo Matthieu Aubé
Régie du Bâtiment du Québec
Résidence Cité Fleurie
Rexfab
Serres Lamarche
Standish Communications
Super C Sherbrooke
Tigre Géant Sherbrooke
Tourisme Cantons-de-l'Est
Ubisoft Sherbrooke
Végétarien
Walmart

Tous les membres de l'équipe de Moisson Estrie tiennent à exprimer leur profonde reconnaissance à tous ces **généreux donateurs**, les partenaires et collaborateurs qui aident à diminuer le fardeau de l'insécurité alimentaire.

Sincèrement MERCI du support à la mission de Moisson Estrie!

L'effet Côté

- La banque de bénévoles est passée de **6 à 383** personnes différentes.
- Moisson Estrie opère maintenant une cuisine qui transforme plus de **55 000** portions par année.
- Nous sommes passés de 23 à **51 organismes** desservis en Estrie.
- De 400 000 à plus de **1 000 000 de kg** de denrées amassées par année.
- Le pourcentage d'autofinancement est passé de **54 à 83 %**.
- Moisson Estrie emploie maintenant près d'une **trentaine d'employés,** soit 3 fois plus qu'à son arrivée en poste.

Des au revoir difficiles après un parcours exceptionnel

Après 11 ans en mode "Moisson", Geneviève a senti le besoin d'aller relever de nouveaux défis. Nul doute qu'elle les accomplira avec brio.

Elle laisse derrière elle une équipe soudée, prête à affronter les pires tempêtes, même celle de son propre départ. Voir partir son capitaine est toujours déchirant.

L'énergie investie, l'amour et la persévérance de Geneviève teinteront longtemps le rayonnement et l'impact que nous avons dans la communauté.

Moisson Estrie ne serait pas ce qu'elle est aujourd'hui sans l'apport incalculable de cette femme forte, déterminée et innovante qui a mené notre organisation pendant plus d'une décennie.

Bravo et merci Geneviève!

Une arrivée naturelle, rassurante et prometteuse

Maintenant 7 mois que Christian a pris les rênes de Moisson Estrie. En plus de s'être montré compréhensif, à l'écoute et sensible à la période de changement que vivait sa nouvelle équipe de travail, il a su ajouter ses propres couleurs à notre quotidien. À ce jour, il a su consolider les partenariats développés avant son arrivée, réaliser le projet d'agrandissement de l'entrepôt et faire rayonner Moisson dans de nouveaux horizons. Il travaille à mettre de l'avant la collaboration et la complémentarité des acteurs de la mission de Moisson Estrie. En plus de son sens de l'humour et de sa facilité d'entrer en relation, la personnalité attachante de Christian amène l'équipe à le suivre dans ce nouveau chapitre de l'histoire de Moisson Estrie.

Groupe bénévole Aide Juridique Estrie, kiosque d'emballage

Josette et Paulette, bénévoles

Groupe bénévole Construction Belleau, Kiosque d'emballage

TABLEAU COMPARATIF ANNUEL

	DENRÉES REDISTRIBUÉES[1] (valeur marchande)	VALEUR DE VOTRE DON[2]	HEURES DE BÉNÉVOLAT	ORGANISMES AIDÉS	PERSONNES AIDÉES[3]
2019	5 708 286 $	1 = 16 $	17 208	47	15 400
2020	6 750 721 $	1 = 16 $	18 473	52	26 242
2021	8 257 235 $	1 = 16 $	32 042	54	27 709
2022	9 216 226 $	1 = 12 $[4]	33 992	51	28 126
2023	11 486 339 $	1 = 13 $	34 658	52	37 757

1- Moyenne pondérée de la valeur du kg selon Banques alimentaires Canada
2- Valeur de denrées récoltées / par le coût des opérations
3- Équivalent du nombre de personnes ayant bénéficié d'un dépannage alimentaire chez Moisson Estrie
4- La forte inflation de 2021-2022 de plusieurs catégories (essence, salaires, assurances...), a fait diminuer notre pouvoir de multiplication du dollar offert.

PARTENAIRES

UN MERCI PARTICULIER
À CES ENTREPRISES DE S'INVESTIR
ANNÉE APRÈS ANNÉE EN TANT
QUE **GRANDS MOISSONNEURS** !

Marie Fortier, porte-parole de la Grande Récolte pour les Enfants

MOISSON ESTRIE

520, 10e Avenue Sud
Sherbrooke (Québec) J1G 2R9

Téléphone: 819 822-6025
moisson@moissonestrie.com
www.moissonestrie.com

/MoissonEstrie